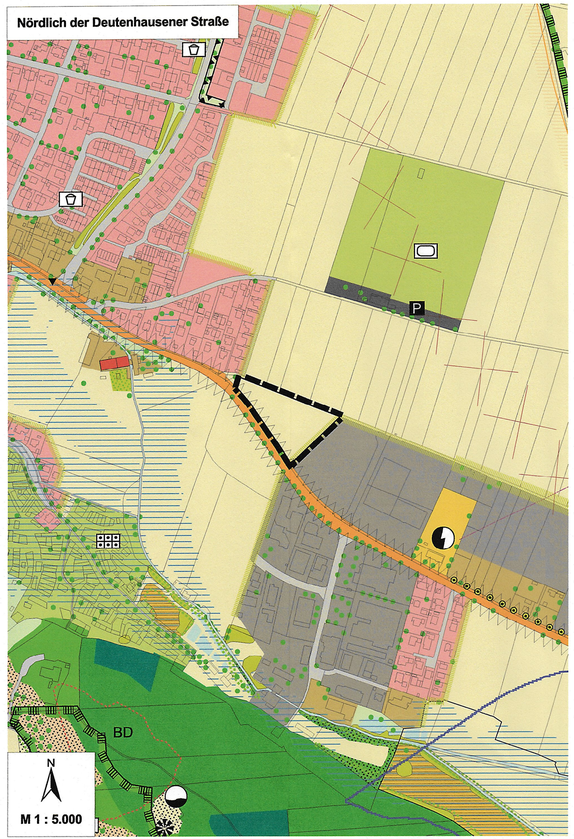

Rechtswirksamer Flächennutzungsplan der Stadt Weilheim i. OB vom 29.02.2012, einschließlich 1.-20. Änderung, Stand: 04.01.2019
- Gebiet "Nördlich der Deutenhausener Straße" -

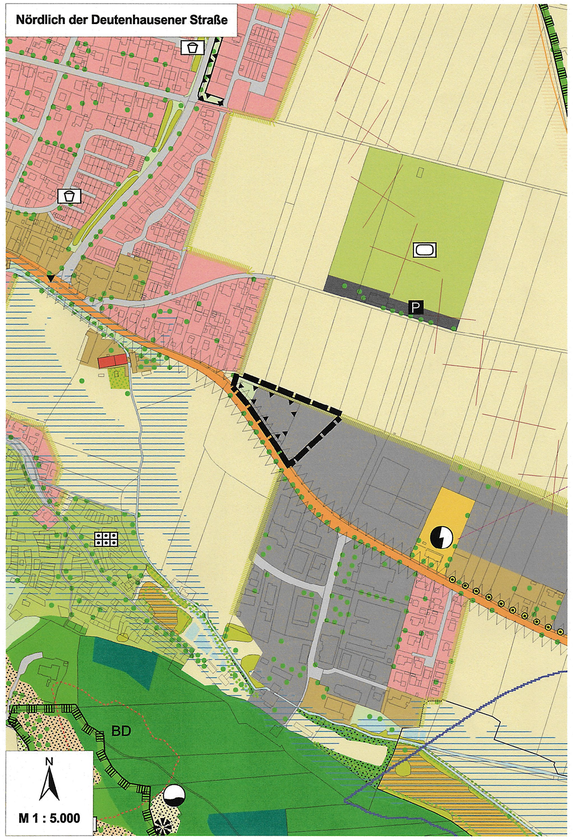

Plan zur 24. Änderung des Flächennutzungsplanes der Stadt Weilheim i. OB
Planfassung: 18.06.2020, geändert: 24.09.2020, 28.01.2021, final: 20.05.2021
Planfertiger: Büro U-Plan, Königsdorf U-Plan

24. ÄNDERUNG DES FLÄCHENNUTZUNGSPLANES DER STADT WEILHEIM I. OB

für das Gebiet "Nördlich der Deutenhausener Straße"

Planzeichenerklärung:

- Geltungsbereich der Änderung
- Gemischte Bauflächen
- Gewerbliche Bauflächen
- Sonstige Grünflächen
- Ortsrandeingrünung erhalten bzw. ergänzen
- Flächen für die Landwirtschaft
- Anbauverbotszone entlang von Bundes- und Staatsstraßen (20 m)
- Flächen für Nutzungsbeschränkungen oder für Vorkehrungen zum Schutz gegen schädliche Umwelteinwirkungen im Sinne des Bundes-Immissionsschutzgesetzes

24. ÄNDERUNG DES FLÄCHENNUTZUNGSPLANES DER STADT WEILHEIM I. OB

für das Gebiet "Nördlich der Deutenhausener Straße"

Verfahrensvermerke:

Der Entwurf der Änderung des Flächennutzungsplanes wurde den betroffenen Trägern öff. Belange und Bürgern samt Begründung zur Stellungnahme zugeleitet.

Weilheim i.OB, den 15. Juli 2021

Markus Loth
1. Bürgermeister

Die Stadt Weilheim i.OB hat mit Beschluss des Stadtrates vom 20.05.2021, Nr. 051/2021 die Änderung des Flächennutzungsplanes beschlossen.

Weilheim i.OB, den 15. Juli 2021

Markus Loth
1.Bürgermeister

Das Landratsamt Weilheim-Schongau hat die Änderung des Flächennutzungsplanes mit Bescheid vom 13.07.2021, Az.: 6100.02 Sg.40 Nr. 284 genehmigt.

Weilheim i.OB, den 15. Juli 2021

Markus Loth
1. Bürgermeister

Die Genehmigung der Flächennutzungsplanänderung wird im Amtsblatt Nr. 15 vom 05.08.2021 bekannt gemacht. Der geänderte Plan und die Begründung kann gem. § 6 Abs. 5 BauGB im Stadtbauamt, Rathaus, II. Stock, Zimmer 202, eingesehen werden.

Weilheim i.OB, den 15. Juli 2021

Markus Loth
1. Bürgermeister